

GARDA FORESTIERĂ FOCȘANI
Intrare
ieșire Nr. 6152
Ziua 28 Luna 06 Anul 2017



OCOLUL SILVIC GUGEȘTI

Cod de înregistrare fiscală: **RO34970835**, Cod poștal: **627155**

Cod IBAN: **RO39BTRLRONCRT0332516701**

Sediul: Gugești, Str. Mihail Kogălniceanu, Bl. B, Ap. 4, Jud. Vrancea

Tel fix: 0337 102 999, Tel mobil: 0728 106 108, Fax: 0337 102 728

Nr. 929/26.06.2017

GARDA FORESTIERĂ FOCȘANI

În conformitate cu prevederile OM 1507/2016, art. 2 alin (4), lit. a), vă transmitem pentru verificare APV nr. 1047 de produse accidentale constituit în pădurea proprietate privată a persoanei fizice Barău Maria.

Anexăm:

- actul de punere în valoare verificat de inginerul care coordonează activitatea de fond forestier avizat de șeful ocolului silvic;
- copie din Conferința a II-a de amenajare pentru fondul forestier proprietate privată a persoanelor fizice Dumitrescu Marilena, Barau Maria, Ionescu Carmen, Buzatelu Victoria și Bucuresteanu M. Stan, constituit în U.P. Padurea Particulara Dumitresti;
- persoana fizică Barău Maria este membră în APP Mera, asociație fondatoare a OS Gugești;
- fotografiile relevante referitoare la fenomen.

Cu prietenie,

Șef ocol,
Alexandru Lefter



BARAU MARIA
OCOLUL SILVIC GUGESTI

ACT DE PUNERE IN VALOARE NR. - VN - 34970835

21.06.2017
VERIFICAT

Unitate de Productie : IV - FAGET
Denumire A.P.V. : 1047 ACCI BARAU MARIA

Suprafata totala act - (ha) : 16,20 Tratament : ACCIDENTALE I Natura produsului : ACCIDENTALE I Tehnologia de exploatare : TRUNCHIURI SI CATARGE Data inventarierii : 12.06.2017 Anul exploatarii : 2017 Procedeeul de inventariere : FIR CU FIR Ciocan rotund nr. : VN - 10 - 02 Ciocan patrat nr. :				Informatii privind N.T.S.M.				Grupa de specii	Nr. de arbori	Vol. arbore										
				Stancarii pe - (ha) : Arbori putregaiosi - (buc) : 23 cu un volum de - (mc) : 15,00 Iescarii -(buc) : cu un volum de - (mc) :				Rasinoase FAG Quercinee Diverse tari Diverse moi	29 92 506 6	12 41 130 2										
				Total :				633	185											
Specia	SORTARE DIMENSIONALA							Lemn lucru	Coaja	Lemn de foc		Volum brut								
	G1	G2	G3	M1	M2	M3	LS			Total	VF									
FAG		2		1	1			4		8	1	12								
GORUN (L)		6		3	3	1		13	2	26	3	41								
PLOP TREMURATOR										2		2								
CARPEN		3		4	6	5	3	21	2	89	10	112								
CIRES PASARESC				1				1		3		4								
JUGASTRU		1		1	1			3		10	1	13								
PALTIN DE MUNTE										1		1								
TOTAL		12		10	11	6	3	42	4	139	15	185								
U.A.	Suprafata ha	Varsta ani	Panta G	Semintis utilizabil				Compozitie	H.	Total volum brut										
				%	S. tot															
10A	16,20	60,0	25,00						185											
Total	16,20								185											
U.A.	CA	CI	FA	GO.L	JU	PA.M	PL.T	Volum												
10A	112	4	12	41	13	1	2	185												
Total	112	4	12	41	13	1	2	185												
U.A.	Specia	Diametre		Inaltimi		Vars ta	Vol. arb	Nr. arb	Cres tere	Sortare dimensionala							Coaja	Lemn foc		Volum brut
		dt	dcg	ht	hc					G1	G2	G3	M1	M2	M3	LS		Total	VF	
10A	FA	22,00		19,00		60	0,41	29			2	1	1				8	1	12	
	GO.L	26,00		18,00		60	0,45	92		6	3	3	1		2	26	3	41		
	PL.T	26,00		17,00		60	0,33	6								2		2		
	CA	20,00		18,00		60	0,26	432		3	4	6	5	3	2	89	10	112		
	CI	24,00		17,00		60	0,25	16			1					3		4		
	JU	20,00		16,00		60	0,25	53		1	1	1				10	1	13		
	PA.M	16,00		16,00		60	0,20	5								1		1		
Total U.A. : 10A								633			12	10	11	6	3	4	139	15	185	
Total General U.A. :								633			12	10	11	6	3	4	139	15	185	

SeF Ocol,
ILIE ADRIAN

Intocmit,

Birou Fond Forestier,

Verificat,

UP IV
n. a 10 A



VP IV
u. q. 10A

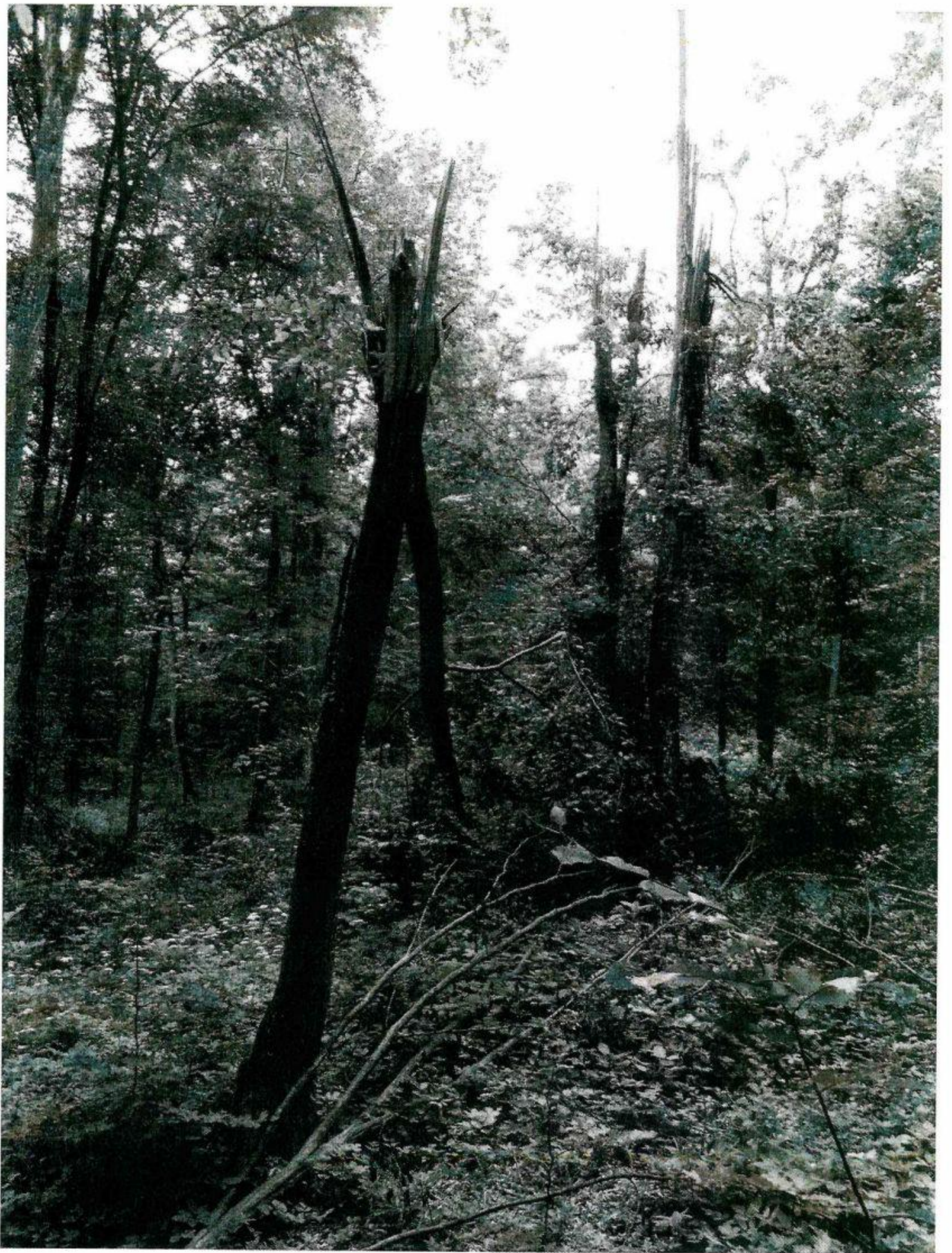

UP IV
U. Q 10 A

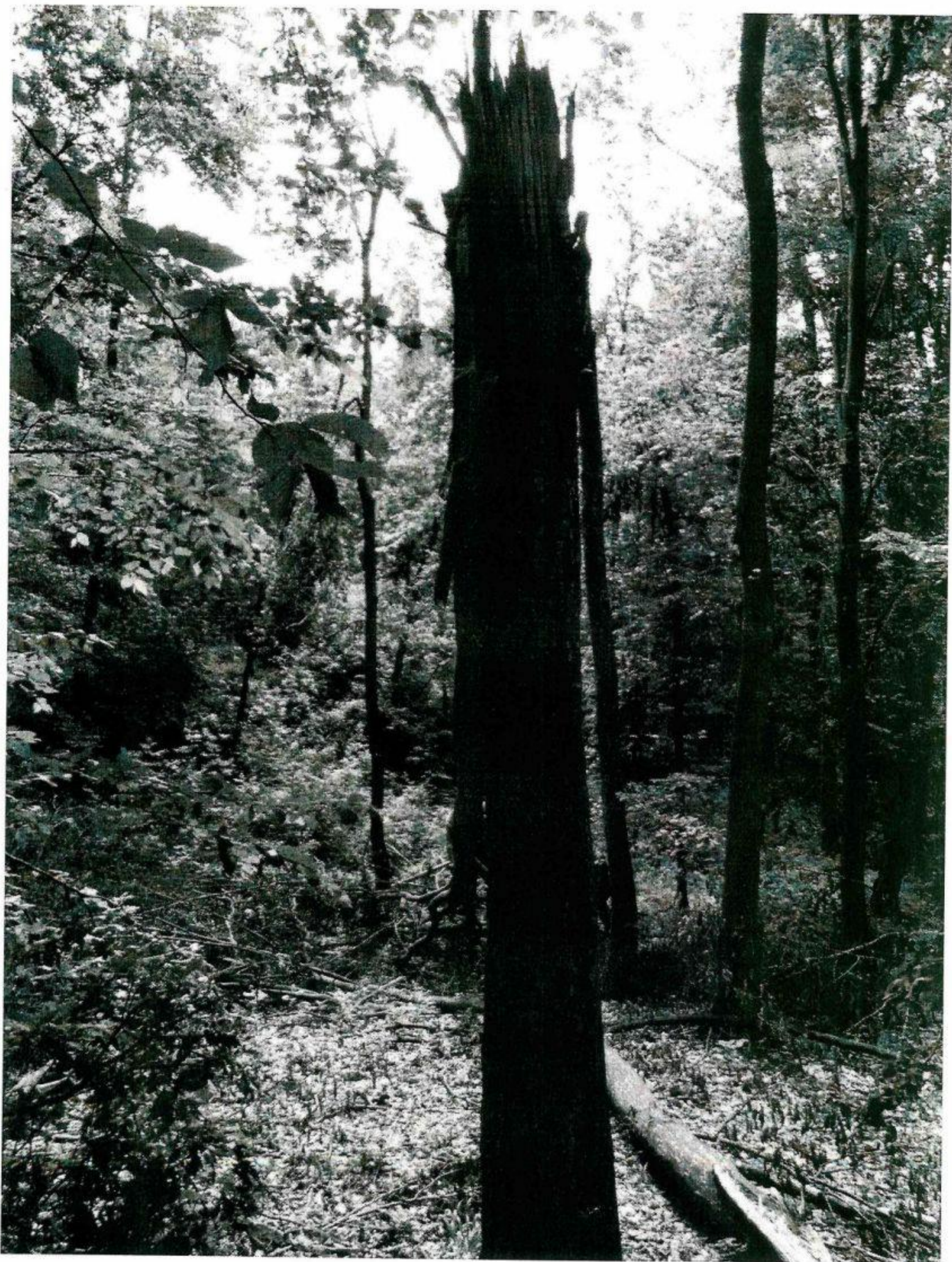

OP IV
U. a. 10A

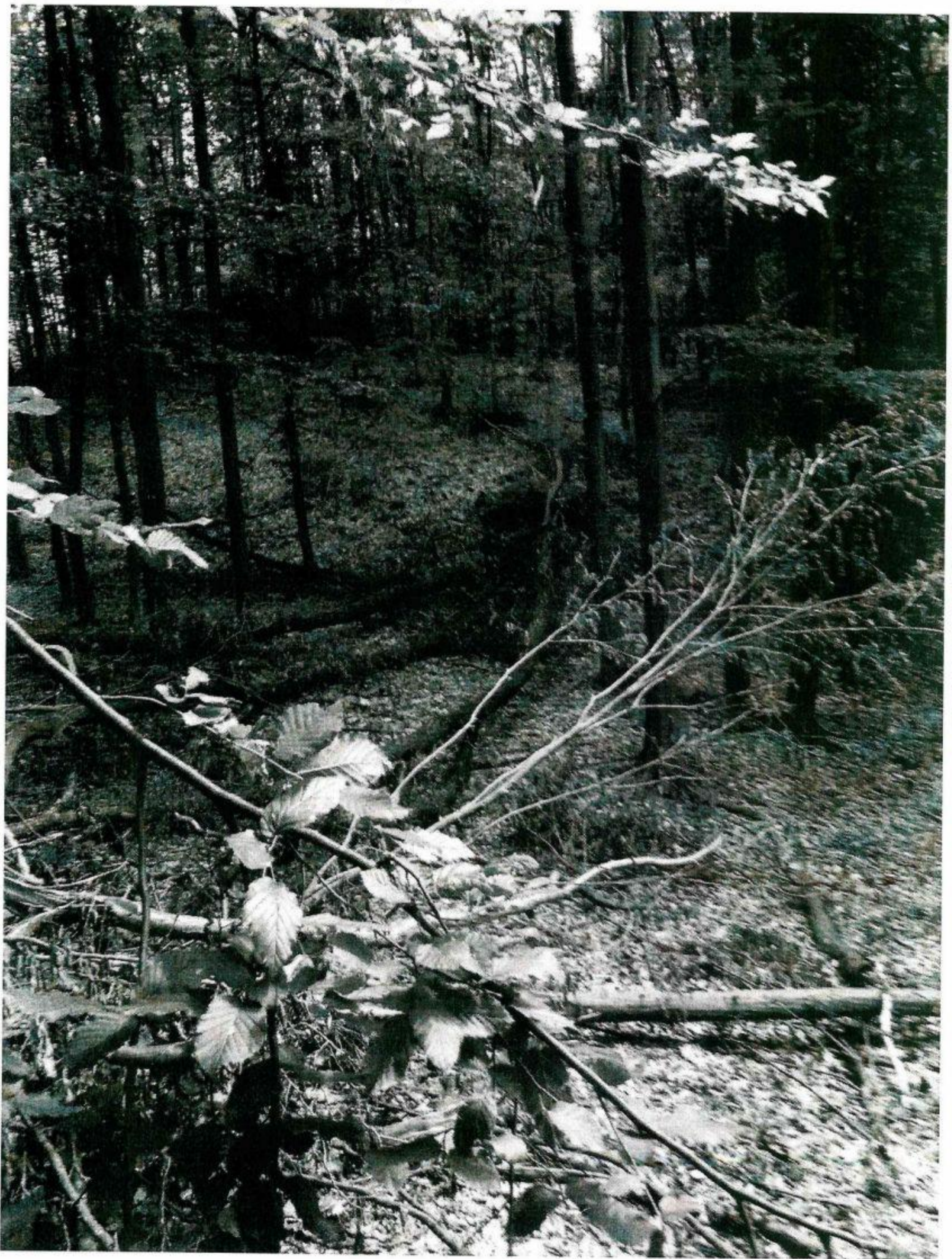

OPN
u.o 10A

